

Villes et Pays d'art et d'histoire

CYCLE 2 — CYCLE 3

CARNET DE VOYAGE À VALENCE

raconte-moi

Valence



2 PLAN DE VALENCE

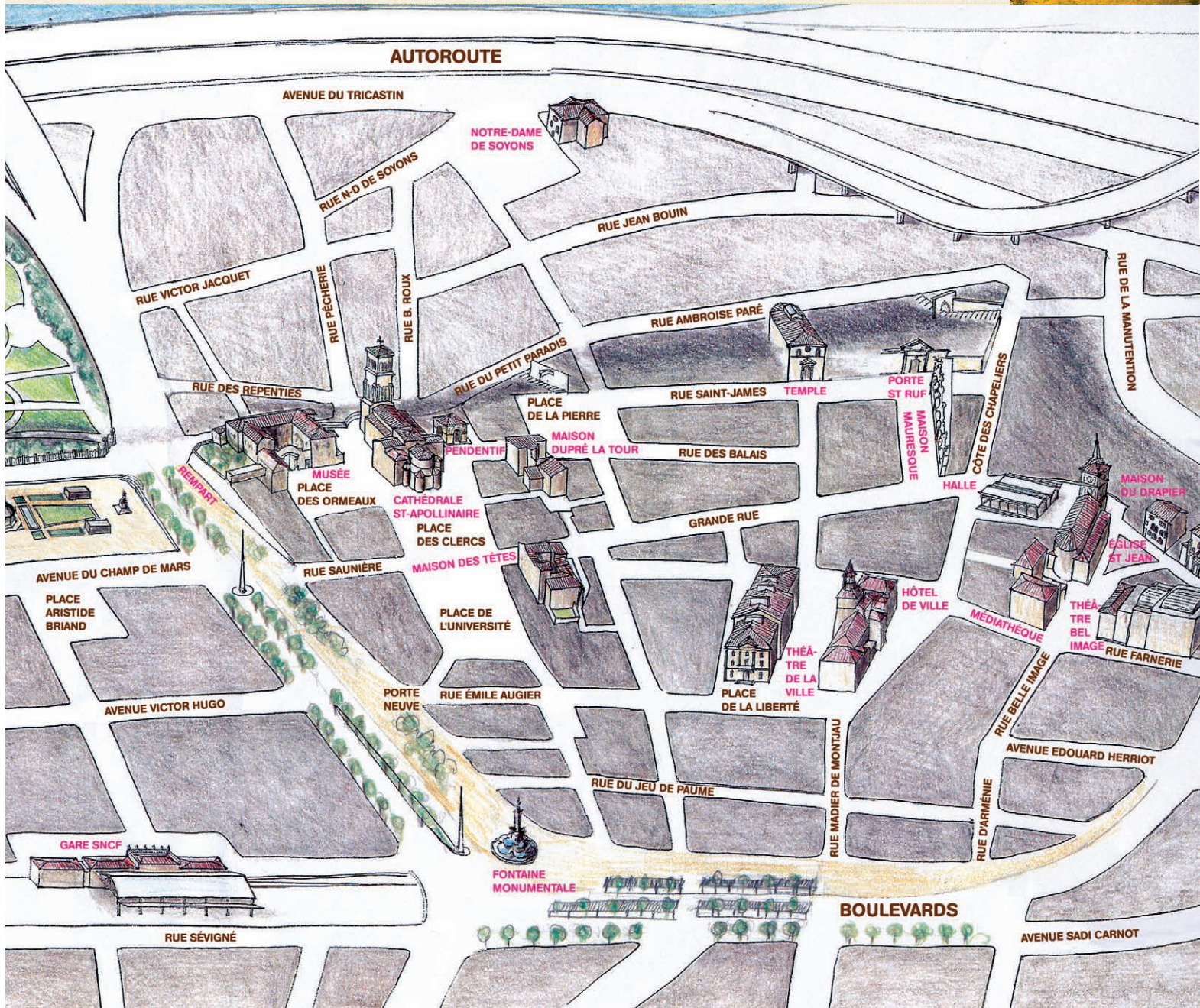

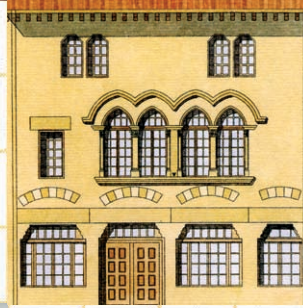

4 ■■■ LA PLUS BELLE MAISON DE VALENCE

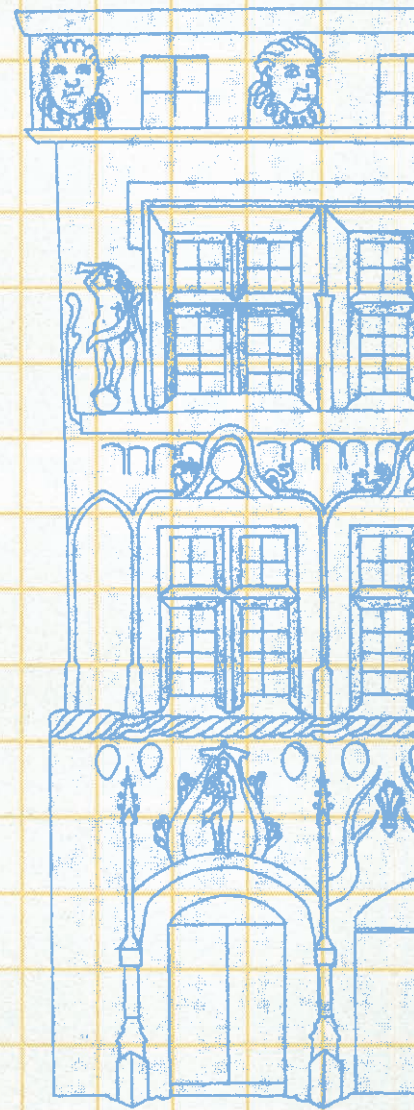

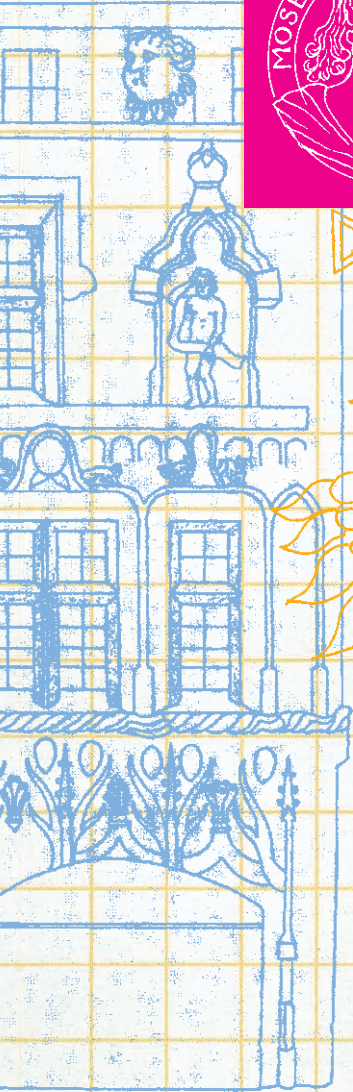

6 0 0 0 SAINT-APOLLINAIRE

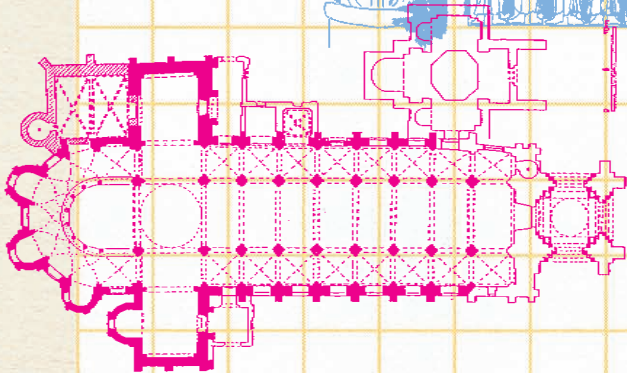
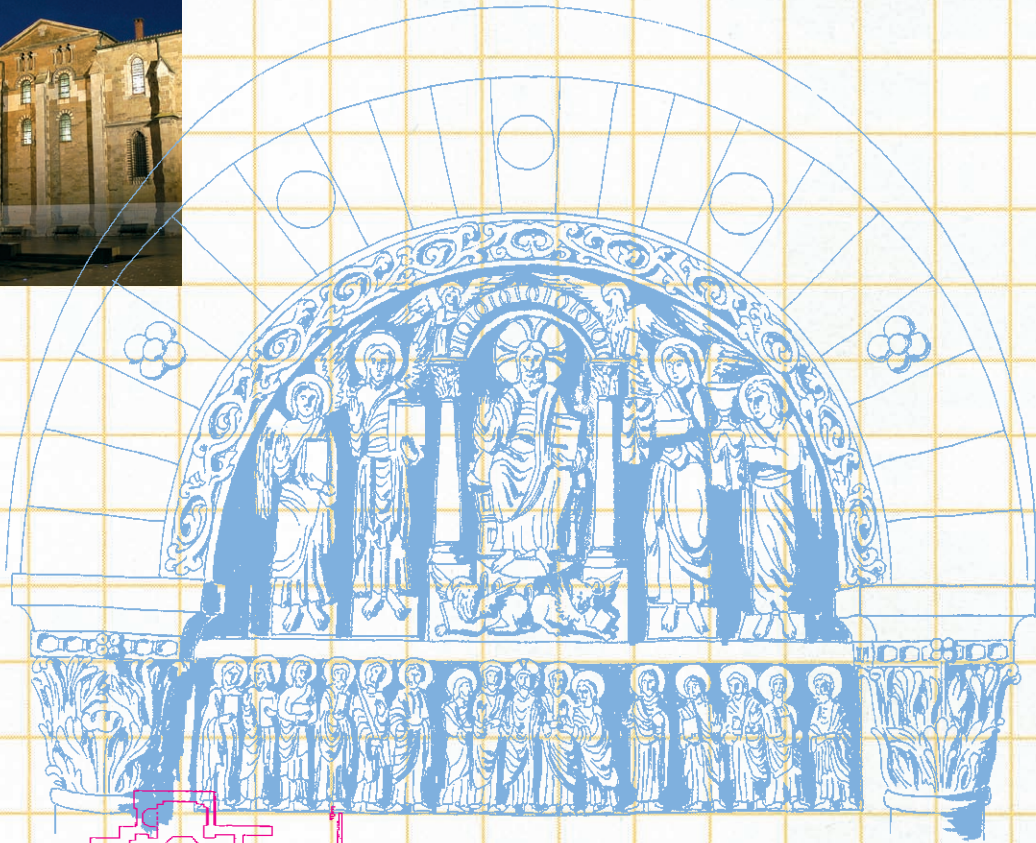

UN DRÔLE DE PENDENTIF

□ □ □ 7

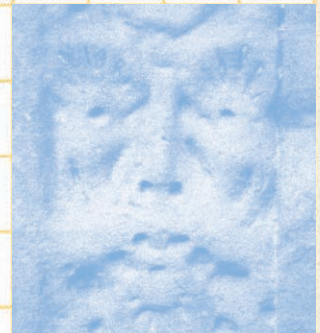
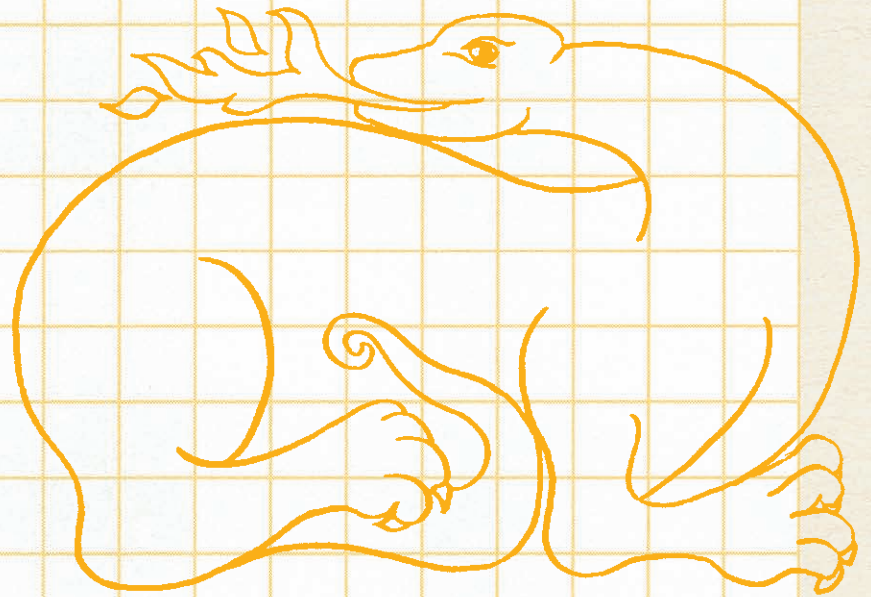

8 ■ ■ ■ LA MAISON DUPRÉ LA TOUR

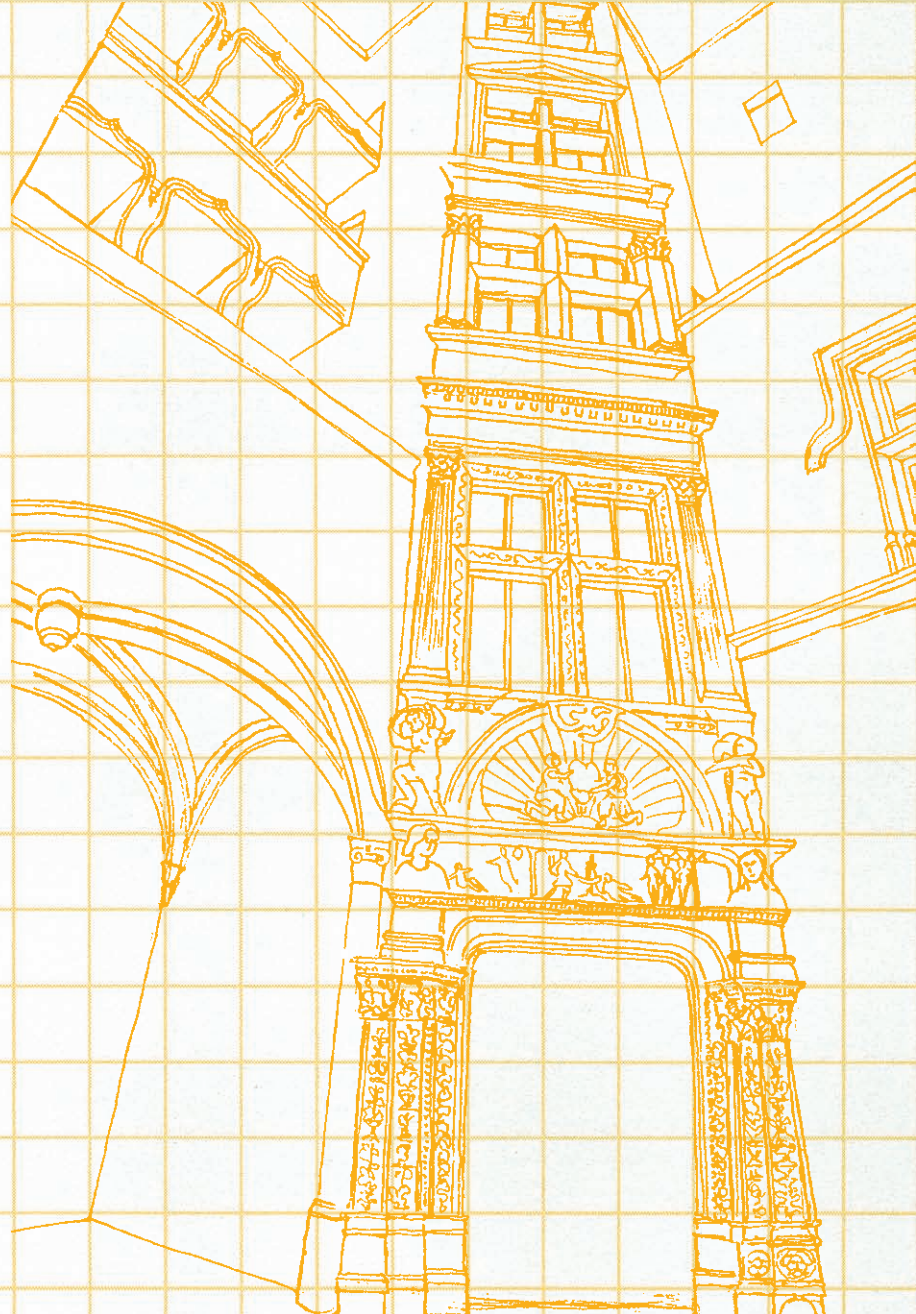

LA MAISON MAURESQUE

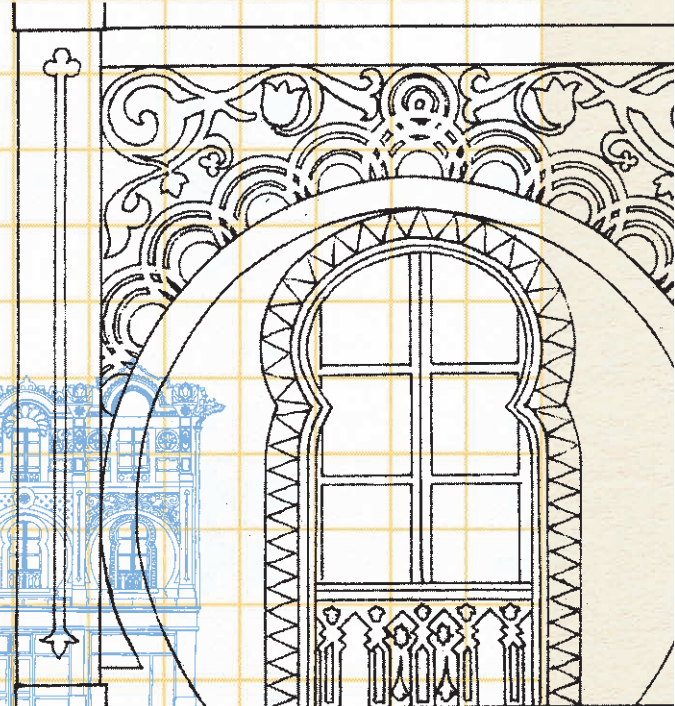
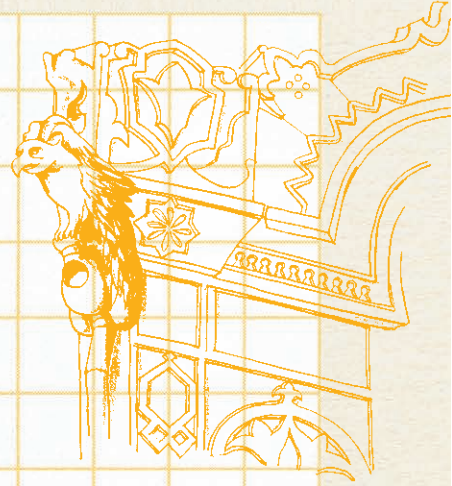
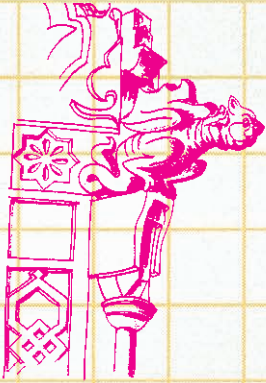
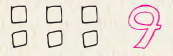

10 UN HÔTEL POUR LA VILLE

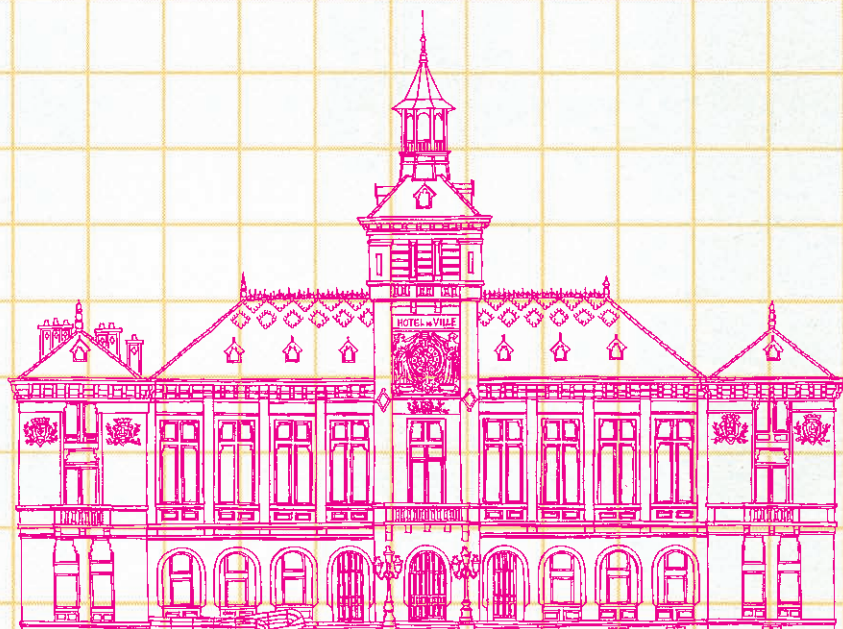

J'ÉCRIS UNE PETITE HISTOIRE DE VALENCE

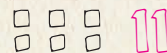

MAISON DES TÊTES

SAINT-APOLLINAIRE

PENDENTIF

MAISON DUPRÉ LA TOUR

MAISON MAURESQUE

HÔTEL DE VILLE



Valence appartient au réseau national des Villes et Pays d'art et d'histoire

Le ministère de la Culture et de la Communication (Direction de l'Architecture et du Patrimoine) attribue l'appellation Ville et Pays d'art et d'histoire aux collectivités locales qui animent leur patrimoine. Il garantit la compétence et la qualité de leurs actions. Des vestiges antiques à l'architecture XX^e siècle, les villes et pays mettent en scène le patrimoine dans sa diversité. Aujourd'hui, un réseau de 130 Villes et Pays vous offre son savoir-faire sur toute la France.

Pour nous contacter

Responsable du service :
Viviane RAGEAU
Chargée des actions
pédagogiques :
Frédérique JAKOB

Valence Ville d'art et d'histoire
Maison des Têtes
57, Grande Rue
26000 Valence
Tél. : 04 75 79 20 86
Fax : 04 75 82 83 42



Le service éducatif, Valence Ville d'art et d'histoire

Notre service éducatif est ouvert toute l'année et s'adresse à l'ensemble des élèves, du cycle 2 au lycée. Il propose différentes visites découvertes autour de l'histoire et du patrimoine valentinois. Des ateliers thématiques adaptés aux programmes scolaires ou à des projets d'enseignants peuvent également être préparés en concertation et animés par notre équipe afin de répondre à des objectifs pédagogiques précis.

— Crédits iconographiques :

- Tous les plans et dessins. Christine Herviot. Architecte. Valence.
- Tous les clichés, Service Communication Ville de Valence. Sauf page 7 : *Le Pendentif*. © Collection Deval. Valence.
- Couverture et page 3 : *Vue de Valence*. Lithographie de Guesdon. Collection Musée des beaux-arts et d'archéologie de Valence.
- Page 3 : *La cathédrale de Valence*. Lithographie de Desrosiers. Collection Musée des beaux-arts et d'archéologie de Valence.
- Page 3 : *Valence Antique*. Louis Ageron et Marius Villard. Collection Musée des beaux-arts et d'archéologie de Valence.
- Page 3 : « Le vrai portrait de la ville et cité de Valence », *Cosmographie de Belleforest*, 1575. Collection Musée des Beaux-arts et d'archéologie de Valence.
- Page 8 : « Boutique ». *Encyclopédie médiévale*. Viollet Le Duc. Tome I. page 172.

— **Conception graphique** : Ad Hoc, atelier de l'image. Couverture, d'après charte graphique, LM communiquer.

— **Impression** : Messages.